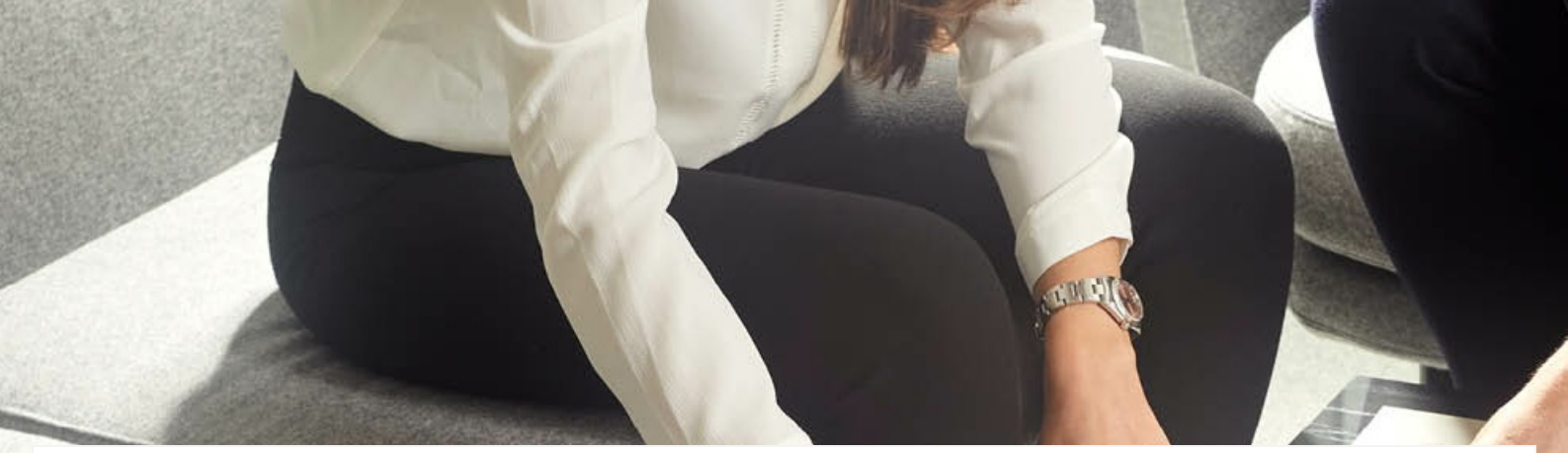

Strategischer Einkäufer / Category Manager Procurement and Vendor Governance (m/w/d) in Saarbrücken

Référence : 44630838

Permanent contract | Germany | Others

- First publication date : 21/01/2026
- Localisation : Germany
- Job Type : Others
- Contract type : Permanent contract
- Location of the vacancy : Saarbrücken

Beschreibung des Unternehmens

Wir – die ODDO BHF Solutions GmbH – sind ein kürzlich gegründetes und dynamisches Business Solution Center in Saarbrücken. Als Tochter der deutsch-französischen ODDO BHF Gruppe unterstützen wir eine der führenden Privatbanken in Europa dabei, die Bedürfnisse vermögender Privatkunden, mittelständischer Unternehmen sowie institutioneller Investoren zu erfüllen.

Unsere Mission ist es, zukunftsweisende Lösungen sowie ein leistungsstarkes Serviceangebot anzubieten und somit insgesamt maßgeblich zum Erfolg der ODDO BHF beizutragen. Die ODDO BHF Solutions GmbH steht für einen starken kollegialen Zusammenhalt sowie die gelebte Wertschätzung von Vielfalt, Akzeptanz und Toleranz. Mit unserem starken Mutterunternehmen im Rücken haben wir uns ehrgeizige Ziele gesetzt, die wie gerne zusammen mit Dir erreichen wollen.

Stellenbeschreibung

Aufgaben

- Aufbau und Pflege der Category-Strategie gemeinsam mit internen Stakeholdern und Lieferanten
- Entwicklung und Umsetzung von Sourcing- Strategien
- Regelmäßige Durchführung von RFPs (Request for Proposal) mit hoher Effizienz und Eigenverantwortung sowie Koordination taktischer und operativer Aufgaben in Zusammenarbeit mit dem Team
- Aktive Mitwirkung an funktionsübergreifenden Projekten zur Unterstützung der Transformation der Einkaufsabteilung in eine unternehmensweit wertschöpfende Funktion
- Mitwirkung und Umsetzung neuer Procurement-Technologien

Anforderungsprofil

Anforderungen

- Abgeschlossenes Hochschulstudium in Betriebswirtschaftslehre oder Supply Chain Management
- Mindestens 4-6 Jahre berufliche Praxiserfahrung und fundierte Kenntnisse als Strategic Buyer/ Category Manager
- Erfahrung im Facility Management/ Corporate Real Estate Management ist zwingend erforderlich; weitere Warengruppen wie z.B. IT, Marketing, Data sind von Vorteil
- Erfahrung mit komplexen RFP-Prozessen und Verhandlungen mit mehreren Stakeholdern
- Sehr gute Deutsch- und Englischkenntnisse in Wort und Schrift sowie fortgeschrittene Französischkenntnisse
- Analytisches und strategisches Denkvermögen
- Ausgeprägte Teamfähigkeit

Ansprechpartnerin

Frau Bärbel Bahr